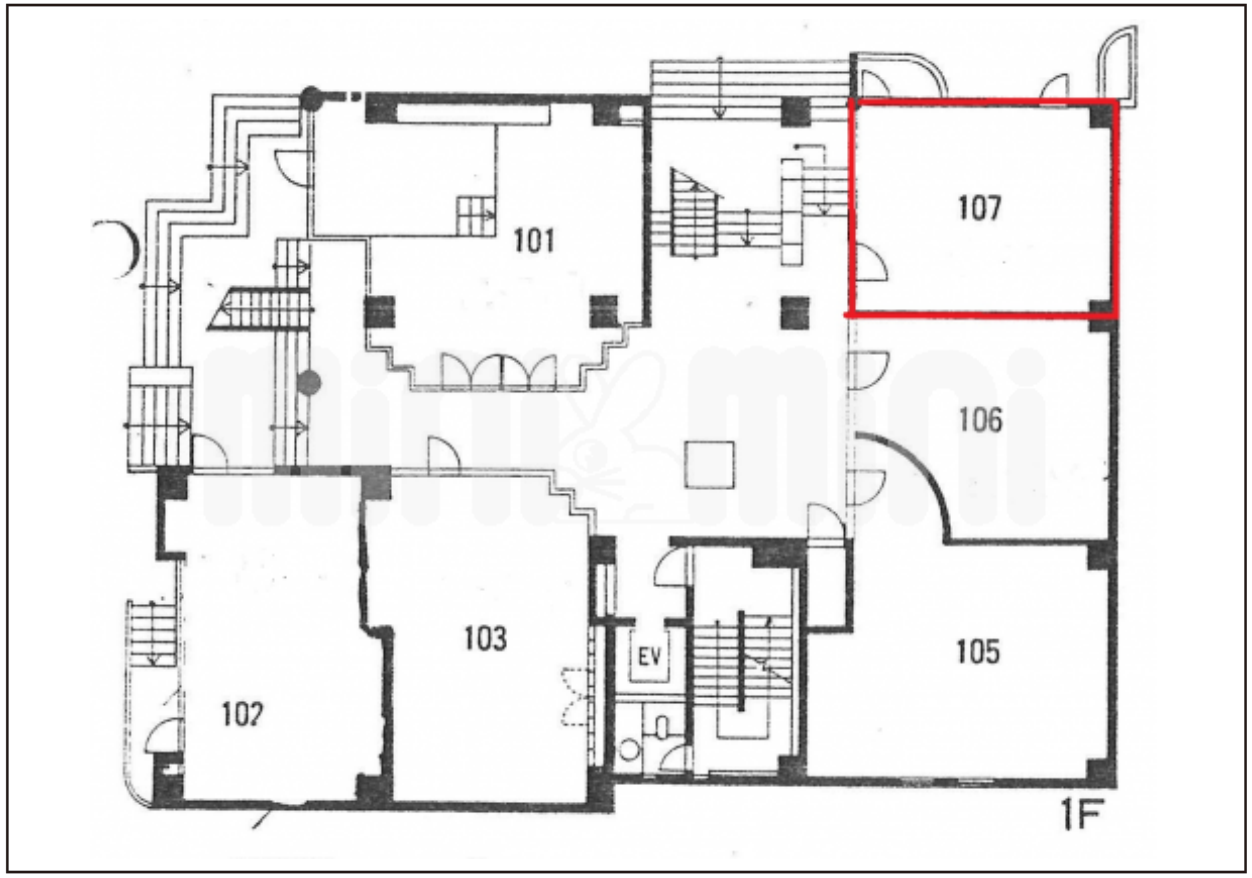

松山城近くの事務所向き物件です！

毘沙門坂ビルテナント 107　　38.01㎡(11.5坪)　　1階

住所　:松山市東雲町2番8号　　竣工:1989年7月

賃料　:100,000円(税込)　　共益費:込み　　駐車料:駐車場なし

水道代: 実費　　町費:実費　　敷金:3ヵ月　　礼金:-　　火災保険料:-

保証会社:必要　　設備:エアコン

詳しい条件はこちら

テナント探しもミニミニで。
mini mini 松山
松山市のテナント検索サイト
営業時間 9:00～18:00 定休日なし
ミニミニFC松山店 三番町店
愛媛県松山市三番町4丁目9番地6 NBF松山日銀前ビル2F
TEL 089-909-8731
お問い合わせ時に下記物件番号をお伝え頂くとスムーズです。
4386
松山市のテナント情報サイト
テナント 松山　検索
http://www.matsuyama-tenant.com